穩定新疆 胡錦濤施鐵腕

火速召開政治局常委會 定調三股勢力策劃組織烏魯木齊騷亂 決議嚴懲參與者

特派記者陳東旭

北京10日電

中國國家主席胡錦濤提前自義大利返國後，8日晚火速召開緊急中央政治局常委會議，施展鐵腕，會議正式定調這是一起「有著深刻的政治背景，是境內外「三股勢力」精心策劃和組織的一起嚴重暴力犯罪事件」，同時要求「依法堅決打擊打砸搶燒嚴重違法犯罪行為的分子」。

會議並決議，維護和保持新疆社會大局穩定，是當前最緊迫的任務。

這是自5日新疆維吾爾自治區首府烏魯木齊市爆發騷亂以來，中共中央高層第一次出面講話。這次緊急會議傳達的首要訊息是，維持社會安定，並要依法嚴懲參與事件的人。

胡錦濤原本在義大利參加八國集團峰會，並預定與歐巴馬總統等領袖會晤和訪問西班牙，但罕見地取消所有行程，提前返國。新疆騷亂發生後，中南海一直未置一詞，總理溫家寶也沒有公開講話，要等胡錦濤拍板，外界咸認這說明烏魯木齊騷亂的嚴重性。

新華社報導，兼程返國的胡錦濤以中共中央總書記身分主持會議，聽取有關部門關於處置新疆維吾爾自治區烏魯木齊市打砸搶燒嚴重暴力犯罪事件情況的彙報。

會議強調，烏魯木齊「7．5」事件有著深刻的政治背景，是境內外「三股勢力」精心策劃和組織的一起嚴重暴力犯罪事件，給各族群眾生命財產造成重大損失，給當地正常秩序和社會穩定造成嚴重破壞。會議沒有說明何謂「三股勢力」，但根據先前新華社的報導是指：宗教極端勢力、民族分裂勢力和恐怖勢力。

根據中共中央「孤立打擊極少數，團結教育爭取大多數」方針，連日來，中國各省市政府領導人分別探望維族集中街區，進行安撫工作。

要聞組

綜合9日電

美國國務院發言人凱利9日表示，美國駐北京大使館是於新疆發生暴動後次日，才派人到現場觀察，因此尚未完全掌握狀況。凱利9日在例行記者會上，被問到美國對新疆發生暴動的來龍去脈是否有進一步瞭解時說：「我們還在評估中。」

有關中國政府一再指控目前在美國的熱比婭與這次新疆爆發暴動有關，並指美國國家民主基金在背後支持熱比婭，凱利對此表示，美國沒有任何訊息可以證實中國政府的這類指控。

有關中國政府指控凱達組織是幕後黑手，美方可否證實任何凱達或神學士在新疆出沒？凱利只說現在城市已開始恢復正常狀態，希望各方克制，避免互相指責，也不要煽風點火。

相關報導見A3、A4

搶搭帳篷

雲南省楚雄彝族自治州發生規模6地震，126萬人受災。右圖為官屯村村民董兆福站在被震毀的房屋前。上圖為武警官兵10日凌晨在官屯村，為災民搭建帳篷。（新華社）

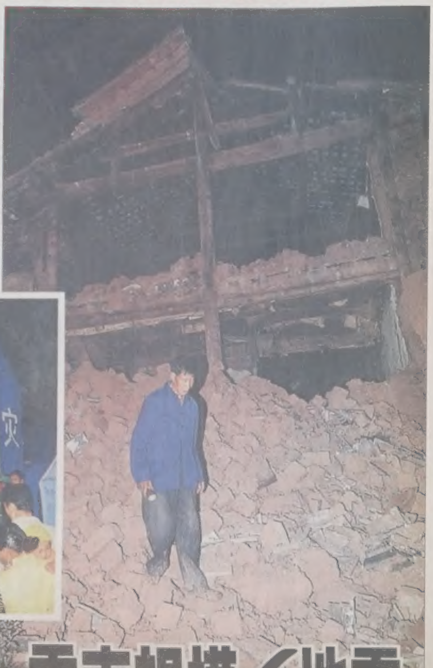

雲南規模6地震 126萬人受災

大陸新聞組

北京9日電

新華社報導，北京時間9日晚7時19分，雲南省楚雄州姚安縣發生規模6的地震，造成姚安、大姚、牟定、南華、元謀、永仁六縣55個鄉鎮31萬5000戶、126萬人受災，因災死亡一人，受傷324人，民房受損3萬9794間，倒塌1萬8000間。

新華社報導，9日地震的震源深度為10公里，震央位於姚安縣的農村地區，與縣城相距16公里。大理、麗江和昆明等地的震感強烈。

地震重災區姚安縣官屯鄉官屯村很多民房已成為廢墟，幾乎所有的樓房都在地震中倒塌。村民董知會告訴記者，地震時他在田裡幹農活，地震後趕緊往家裡跑，發現女兒已被倒塌的房子砸斷了腳，家中所有的家當全埋在廢墟下。

地震發生後，國家減災委、民政部緊急啟動國家救災應急措施，並派出工作組趕赴災區。雲南省民政廳已向災區緊急調運帳篷、棉被等救災物資。目前，官方仍在確定受災範圍、受災人口和災情損失。

中國地震網測定，姚安地震後的半個多小時內，楚雄州大姚縣和姚安縣先後發生九次餘震，從規模從2.8到4.1不等。

國家民政部已從廣西南寧等地緊急調配帳篷等救災物資。當地政府需要安置126萬受災民眾，其中40萬人需要轉移。武警雲南總隊、雲南公安消防部門正緊急救災。

力拓案擴大 首鋼1高層被捕

北京證實 上海4員工涉竊密遭逮捕 澳洲抗議

特派記者胡明揚

上海10日電

上海澳洲力拓公司案有擴大跡象。中國官方在沉默四天後，9日公開證實，上海國家安全局拘捕了全球第二大礦商力拓(Rio Tinto)中國區負責人胡士泰等四人；同時，與胡士泰來往密切的大陸首鋼國際貿易工程公司礦業進出口公司總經理譚以新，7日也被北京警方拘留，原因是涉嫌商業犯罪。

上海市國安局9日向新華社證實，澳洲力拓公司上海辦事處的四名員工胡士泰等人，因涉嫌竊取中國國家機密被捕。

澳洲外長史密斯在9日下午召見中國駐澳洲代理大使表達抗議。他並宣布依據雙方外交協議，澳洲領事官員和家人獲准10日可探視胡士泰。胡士泰為力拓公司上海首席代表、也是中國鐵礦石業務總經理，持澳洲護照，其他被捕的三人劉才魁、王勇、葛民強，均持中國護照。報導說，上海市國安局稱「此事正在依法審查過程中」。

知情人士透露，胡士泰與譚以新來往頗多，關係密切。據悉，另有一些鋼鐵企業、鋼鐵企業國貿公司的負責人被拘留，或遭到調查。

北京外交部發言人秦剛9日在例行記者會中被問及此事時表示，北京當局握有證據顯示，胡士泰等人的行為傷害了中國的經濟利益。他並表示，不能把這起司法個案無限擴大，甚至政治化。不過，秦剛並未透露胡士泰等人涉嫌竊取的中國國家機密為何。他說：「胡士泰是澳州力拓公司駐上海辦事處的首席代表，他因為涉嫌為境外刺探和竊取中國國家秘密，已於7月5日晚被中國國家安全機關依法刑事拘留，目前此案正在審查之中。中方希望有關方面能夠積極配合。」

首鋼集團宣傳部人士否認胡士泰被拘留一事與首鋼有關，對胡士泰被捕一事表示並不知情。但值得注意的是，相關報導中提到，另有些鋼鐵企業與鋼鐵企業國貿公司的負責人，不是被拘留就是遭到調查，整件案子可能還會擴大。

買一箱送一箱!?

對，您沒有看錯，就是這麼便宜，每位顧客限購兩箱 $12/每箱

炸醬碗麵
Beijing Style Sauce Instant noodle
$12/每箱

牛肉碗麵
Beef Instant noodle
$12/每箱

肉燥碗麵
Minced Pork Instant noodle
$12/每箱

國華台灣食品
Kuo Hua Trading Company Ltd.
Add:270 Ferrier St Markham ON L3R 2Z5
Tel:905.940.9331 Fax:905.940.1632
good food, good life...

Copyright © 2009 KuoHua Trading Co. All rights reserved.

多倫多天氣

今天	今晚	明天
多雲 16~27℃	陣雨 19℃	陣雨 19~26℃

其它城市天氣

溫哥華	晴天	13~23	台北	多雲	26~33
舊金山	多雲	12~20	北京	多雲	28~32
洛杉磯	多雲	16~22	上海	多雲	28~34
紐約	晴天	18~25	香港	晴天	29~34

昨日股市

台股	↑	21.68	6769.86
多指	↑	120.47	9773.92
道指	↑	4.76	8183.17
標普	↑	3.12	882.68
那指	↑	5.38	1752.55

外幣兌換率

加元		美元	
美元	0.8604	加元	1.1622
台幣	28.3607	台幣	32.9609
港幣	6.6688	港幣	7.7505
人民幣	5.8789	人民幣	6.8325
日圓	79.8722	日圓	92.8275
歐元	0.6135	歐元	0.7130

溫社團 促日為二戰受難者道歉

公開信呼籲日皇 敦促日本國會通過決議 徹底承認戰爭罪行

溫加通社

溫哥華9日電

在日本天皇明仁伉儷9日抵達安省議會訪問之際，在北美大陸另一端溫哥華的一些社區團體則公布了一封公開信，呼籲日本天皇為二戰時日本軍國主義的受害者多盡力。

這封公開信敦促，日本國會必須通過決議，徹底承認日本戰爭罪行，並為日本在第二次世界大戰中造成數千萬人死亡和受難道歉。

這一由多個社區團體組成的聯盟雖未要求日本天皇道歉，但又指出他的言詞可對受害者構成影響。和平哲學中心（Peace Philosophy Centre）的主任乘松聰子表示：「現任天皇提及道歉或對過去戰爭感到歉疚，自然能夠影響日本民眾或日本政府的行為。」

於日本天皇伉儷10日抵達溫哥華展開訪問前夕公布的這封公開信，是由學習及保存二戰時期亞洲歷史協會ALPHA（Association forthe Learning and Preserving of History of WWII in Asia）建議撰寫的。

這封公開信說，多年來，為了主持正義和幫助癒合二戰造成的創傷和裂隙，透過接受歷史教訓，使亞洲各國人民未來能夠和平相處，由各族裔人士構成的團體為揭露日本戰爭暴行和推動各國人民和解進行了不懈的努力，但是效果不彰，主要障礙來自日本對承認戰爭罪行前後不一致的回應。

乘松聰子說，在二戰期間被屠殺的亞洲人民有數百萬，雖然一些歷史學家對具體的人數有爭議。她說，戰爭期間還有高達20萬名的慰安婦遭到日本軍隊的侮辱和奴役，這些被綁架或者騙來的婦女，有時一天要供30至40名日本軍人發洩性慾。

根據日本歷史學家家永三郎的統計，日本軍民也是那場戰爭的重大受害者，日軍在太平洋戰爭中便陣亡130萬，平民死傷500餘萬，但中國軍民死傷遠為沉重，中國軍人陣亡350萬，平民死傷約2000萬。此外，泰國、新加坡等亞洲國家均有數萬至數十萬民眾死亡。

日本天皇明仁和皇后美智子9日來到安省議會大廈訪問時，受到了一批日本僑民和日裔的歡迎。日皇伉儷隨後進入省議會大廈與省長麥堅迪見面，期間雙方討論了如何加強兩國關係，並談到日本詩歌。

在此之前，日皇走訪了多倫多病童醫院，並會見了安省省督昂利。

安大略省長麥堅迪（左二）昨日在省議會大廈內會見了日本天皇明仁（右一）。（加通社）

8日在義大利拉奎拉，G8國家領袖與參會的發展中國家領袖照全家福時，美國總統歐巴馬比預定時間稍來遲一點，但此時加拿大總理哈珀仍沒有露面。（加通社）

G8領袖合影 哈珀姍姍來遲

【多倫多訊】總理哈珀好像不喜歡照相，在八大工業國會議合影時姍姍來遲。

8日在義大利拉奎拉（L'Aquila），G8國家領袖與參會的發展中國家領袖照全家福。美國總統歐巴馬比預定時間稍來遲一點，但此時加拿大總理哈珀仍沒有露面。

眾領袖開始喊哈珀的名字，最後哈珀匆匆趕來。眾領袖看到哈珀到來，熱烈鼓掌歡迎，他們共等了大約1分40秒。

哈珀的發言人蘇達斯拒絕透露總理哈珀遲到的細節：「你們並沒有將精力用在關注峰會上，總理參加了合影。」

4月在倫敦舉行的全球20大國（G20）會議上，哈珀缺席合影，最後會議主辦方不得不將合影時間推遲一小時，當時哈珀的解釋是正在聽取下屬匯報。

財長：暫無第二套提振經濟方案

加通社

渥太華9日電

聯邦財長費拉逖表示，儘管加拿大經濟繼續低迷，就業形勢不會很快改善，但是政府暫無計畫出台第二套提振經濟方案。

加拿大統計局今天公布就業數據，按照多數經濟學家預測，加拿大6月流失工作職位約3萬5000個，失業率從先前的8.4%升至8.7%。

費拉逖認為加拿大就業境況雖令人失望，卻在意料之中，經濟或許在今年年底出現復甦跡象，但是就業形勢依然不容樂觀，即使在加拿大經濟開始向上運行時，失業趨勢仍將持續一段時間。

聯邦眾院預算委員會主席佩奇在8日報告中指出，加拿大在最近的五個財年中將累積1559億元財政赤字，今年夏天就會有10萬個工作職位丟失，至2010年失業率將上升至9.4%。

費拉逖不讚同佩奇的預測，指稱佩奇所用計算方法有誤，對加拿大經濟及聯邦財政赤字過於悲觀，誇大了聯邦財政赤字數目。面對過去數周出現的令人失望的經濟數據，很多經濟學家開始呼籲政府制定新的經濟提振方案，而費拉逖卻不讚同。

費拉逖認為現在不是出台新一輪經濟救市方案的時候。他說：「現在最好的應對方法是確保已出台的經濟提振措施落到實處，把政府預備的救市資金儘快撥付到位，讓其發揮作用，聯邦政府現時正全力以赴，在某些方面已經取得一些成效。」

專家警告：經濟還沒轉危為安

加通社

渥太華9日電

加拿大的經濟出現一些好的跡象，但一些專家警告，經濟仍處於嚴重衰退中，還沒有轉危為安。

加拿大房屋暨房貸公司表示，6月住房開工量上升8%，是連續第二個月上漲，但在年度調整後只有14萬700單位，是去年衰退開始前水平的三分之二。

但加拿大出口發展銀行為經濟快速下滑已變緩的觀點潑了涼水，它預測加拿大原材料和製成品的出口今年將再跌21%，到明年只增長6%。加拿大的出口佔GDP的35%。

該銀行首席經濟師豪爾說，民眾對當前的經濟好轉的言論要謹慎，真正的復甦到2011年才會開始：「不能光靠信心讓世界好轉，你還要依賴耐用品、汽車和住房業等基礎市場，但這一點目前還沒有實現。」

豪爾同意好轉仍在較遙遠未來的說法，指出加拿大開放的經濟與美國和全球聯繫很緊密，如果外國市場不好轉，加拿大不可能出現較大的反彈。全世界對加拿大貨物的需求，仍有可能會疲軟18個月，特別是來自美國的需求。

關灣3維吾爾囚犯 加不收留

編譯組

多倫多9日報導

被關押在美國關達納摩灣軍事監獄內的三名東突厥成員，去年便申請加拿大難民身分，可是他們的申請至今如石沉大海。最近在談到此事時，美國和加拿大官員各執一詞。

中國政府要求美國將這三名被關在關灣監獄已六年的維吾爾人遣返中國，但遭美國拒絕，可是美國政府又不願意讓他們在美國定居。

加拿大官員今春曾告訴那三名維吾爾囚犯的美國律師說，加拿大駐牙買加領事本想去美國關灣監獄探視，但未能獲美國政府批准。

加拿大移民部長康尼的發言人弗西拒絕評論細節問題，但又指出，難民申請程序可長達三年多。

弗西又說：「我們的立場仍舊為，對處理這些申請案，不會有額外的政治干預。」

這位發言人說的「不會有額外的政治干預」是很含糊的說法，與事實有出入，實際上加拿大政府上月就表明，已拒絕美國政府請加拿大接收數名關灣監獄內的東突厥成員的請求。

此事先是有律師透露，被關押在美國關達納摩的17名東突分子中，已有三人申請前往加拿大。稍後即傳出加拿大政府已答應接收他們的消息。然而，加拿大移民部發言人很快澄清，這純屬以訛傳訛，根本沒這回事。

中國政府視那些被關押在關達納摩的東突厥成員為恐怖分子，並警告收留這些人屬庇護恐怖分子。一些政治分析師說，加拿大政府目前正努力改善與中國的關係，犯不著為那三名維吾爾囚犯再觸怒中國。

《管見篇》 新疆暴亂事件溯源

●西方媒體時常戴著有色眼鏡看待中國，7月5日烏魯木齊爆發維吾爾族暴民殺害156名無辜平民事件，但很多西方平面、電子媒體在報導此事時卻將之稱為「抗議事件」（protest），只有極少數媒體比較接近事實地將之稱作「暴亂」（riot），儘管這是一宗貨真價實的恐怖襲擊事件。

中國當局這次罕見地開放，允許境外媒體進入現場採訪，新疆政府立即成立新聞中心接待外國記者，改變了不少西方媒體對此事件的看法，加拿大發行量最大的多倫多星報最近的一篇報導，便如實反映了那裡很多事實真相。但在說到烏魯木齊事件的起因時，大多數媒體還是沒能說到點子上，西方媒體將之諉過於中國政府歧視維吾爾族人，侵犯他們的宗教信仰自由權利，被壓抑已久的火山這次終於爆發；中國官方媒體則更像是把頭埋在沙漠裡的鴕鳥，睜著眼睛說瞎話道，這是不明真相的少數維吾爾人遭到了「世維會」的欺騙和煽動。

事實上，新疆維吾爾人與中央政府的對立由來已久，而且這一分裂傾向有著深刻的國際背景，早在滿清末期便因此數度兵戎相見過，其中最著名的那次就是1874年左宗棠出兵新疆平叛，一舉擊破阿古柏叛亂，並將俄羅斯軍隊逐出新疆。

在中華民國建立後，新疆繼續不安寧，在試圖吞併新疆或至少使其「外蒙古化」的蘇聯慫恿和扶持下，維吾爾分裂勢力不時蠢蠢欲動。1944年終於發展到爆發新疆伊犁、塔城、阿勒泰成立所謂的「東突厥斯坦共和國」。

當時中國正處於抗日戰爭最激烈的時刻，但即使面對著困獸猶鬥的日本侵略軍的瘋狂進攻，為了維護中國的主權和領土完整，國民政府仍先後從抗日戰場抽出數十萬寶貴的兵力開赴新疆，清剿東突厥叛軍，使他們分裂新疆的陰謀未能得逞。

荒唐的是，1949年後，新的中國中央政府卻在蘇聯的壓力下，違心地將分裂主義分子分裂中國的罪行稱為「三區革命」，完全無視那些叛軍1945年攻克伊寧時屠殺漢族和回族人，連救濟院內的殘障漢人和漢族小學生都殺光的暴行。

就是這些當年「東突厥斯坦」餘孽的馬爾果夫、伊斯哈科夫等人，雖然後來官拜解放軍少將，出任新疆軍區副參謀長，仍然與中央政府離心離德，1963年終於策畫6萬多人逃往蘇聯的伊犁事件。

至於1990年代以來，很多疆獨分子越境前往阿富汗加入賓拉丹的凱達組織，想學會軍事技能後回新疆進行武裝叛亂，人們更早已耳熟能詳。

從過去100多年的歷史看，維吾爾族中的大多數人是熱愛和平的，但同時不能諱言，他們中的大多數人又是不認同中國的，這就是為何遠在美國和歐洲煽風點火的「世維會」，能在萬里之外的新疆一呼百應的道理。（司徒傳群）

ARTHUR CHEN
RIGHT AT HOME
陳紹維
647-292-5920
Sales Representative
darthurchen@gmail.com
WARDEN / STEELES 萬錦市高級商業公寓大樓
$1,990,000.00

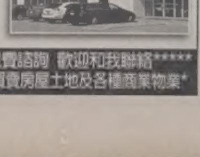

僅4年新邊間單位
約12,000平方呎：
(辦公室5000平方呎
+廠房7000平方呎)
24呎挑高屋頂
20'車位 / 交通便利
(STEELES線公車/ #404高速路)
近大統華，大都會廣場
商舖，餐館
適合投資/自用
*****最誠摯的服務 最專業的態度 免費諮詢 歡迎和我聯絡*****
* 美加17年地產經驗 *精通國、台、英語 *買賣房屋土地及各種商業物業*

大海航行靠舵手 賣屋放盤托榮光
實屋多・客路廣・成交快 ★ 是你置業安居和買賣的好幫手
★ 親力親為・言出必行・樂到多給・免費估價・歡迎委託
RE/MAX REALTRON 470-9800
2006-2008
RE/MAX 全球及全加拿大華人經紀總銷量及銷售額第1名
飛機師地產冠軍
Peter Kwan
Broker Certified Real Estate Specialist
關榮光

親力親為
"Your 1 Real Estate Pilot"
約看睇屋➡(416)399-8211 免費估價➡(416)288-8811

P20	Danforth/Main	[illegible]	[illegible]	P114	[illegible]中心	[illegible]	[illegible]
P11	Yonge/Sheppard	[illegible]	[illegible]	P93	St Clair/Old Weston	[illegible]	[illegible]
P58	Woodbine/Elgin Mills	[illegible]	[illegible]	P83	Markham/14th	[illegible]	[illegible]
C80	Yonge/Elgin Mills	[illegible]	[illegible]	P82	Kennedy/16th	[illegible]	[illegible]
T12	Bathurst/Queens Quay	[illegible]	[illegible]	P105	Altona/Kingston	[illegible]	[illegible]
P90	Weston/Rutherford	[illegible]	[illegible]	T33	Dufferin/Eglinton	[illegible]	[illegible]
P24	Carlaw/Dundas	[illegible]	[illegible]	P69	McCowan/16th	[illegible]	[illegible]
P47	16th/9th	[illegible]	[illegible]	P76	Markham/14th	[illegible]	[illegible]
P12	University/Dundas	[illegible]	[illegible]	C22	Jones/Gerrard	[illegible]	[illegible]
T40	Jane/Sheppard	[illegible]	[illegible]	C19	Riverdale/Carlaw	[illegible]	[illegible]

★ 部份佣金撥捐多倫多病童醫院 ★ 國・粵・英語 ★ peter@pkwan.com ★

挨刀後抓狂 追殺無辜3女

廉價酒店男客與人爭執受傷後莫名其妙砍人 一女肩部中刀深及鎖骨

記者朱冠華
溫哥華報導

溫市東區一間廉價酒店6日發生匪夷所思的兇殘傷人案件，一名酒店內的住客與人發生爭執後，卻持開山刀追砍三名無辜女子，所幸未出人命。該名男子現已被逮捕，被控三項傷害罪名。

案發現場位於溫市國際村購物中心對面，一間名叫Arco的廉租酒店。該棟酒店由卑詩房屋廳購買，提供低收入者單身住房。

溫市警方發言人麥堅妮斯表示，6日晚間約11時半，一群人在該酒店三樓的一間單位內發生爭執，一名住客的額頭遭到砍傷，血流不止。但原本應該為案件受害人的男子卻突然兇性大發，拿起一把開山刀，瘋狂追殺兩名女子。第三名39歲女子與事件無關的女子聽到騷亂，想要牽自己的腳踏車離開該棟酒店，但在一樓及二樓間因為跌倒，腳踏車遭門框卡住，瘋狂男子將刀高舉過頭後揮砍，結果女子肩部中刀，傷口深及鎖骨。

男子瘋狂砍人後似意猶未盡，仍在尋找先前追殺的女子，但到達一樓發現找不到任何目標後，即回到自己居住的單位。遭到砍殺的女子則前往酒店的門房辦公室求助，送醫後接受手術，情況嚴重，但相信沒有生命危險。警方趕到現場後，迅速於三樓將該名受傷又砍人的男子逮捕。

昨天警方的記者會是在案發現場對面區域召開，屬於罕見作法，因此媒體在記者會完畢後即直接前往案發大樓，有多位記者按門鈴後雖一度進入，但很快就被請出來，進出公寓的人士多不願發表意見或是出現於鏡頭前，但有人表示遭到追殺的三名女子都並非該屋住客，而是訪客。

警方表示犯下恐怖傷人案的男子為58歲的馬維林（Carothers MelvinLee），是警方熟悉的人物。他被控一項嚴重傷人，以及兩項持武器傷人罪名。

此次傷人案雖屬於獨立案件，但本地近年來已發生多起與開山刀有關的案件，此類刀械較常被露營人士使用，並非受到立法禁制的物品。麥堅妮斯表示此類利器不難買到，溫市警經常沒收類似刀械。

發生傷人案的Arco酒店，是一棟提供低收入人士居住的廉租屋。（記者朱冠華／攝影）

疑似被砍傷後持刀砍人的男子。（CTV）

麥堅妮斯手中持的開山刀與該案使用的利刀類似，於許多店面都可以買到。（記者朱冠華／攝影）

疑涉建商命案 紅色廂車尋獲

是否與案發現場為同一輛車有待鑑定 嫌犯仍無下落

【素里訊】一名60歲本拿比建築包商在公司內與人發生爭執後陳屍路旁，兇嫌駕駛一輛掛臨時車牌的老舊廂型貨車逃離現場。警方日前已尋獲該輛可能與案件有關車輛，但尚未拘捕任何嫌犯。

案中死者為現年60歲的他與兒子於南本拿比Meadow道共同經營建築承包公司BertoContractors，承攬不少本地知名企業的建築工程。

2日上午約10時，建築包商莫加賓賀（Alberto Morgabinho）在公司內與人發生嚴重爭執，不久被發現倒臥在離公司不遠的路旁身亡。一名男子事後駕駛一輛後車窗貼有卑詩省臨時車牌的老暗紅色舊廂型貨車（Econo）逃離現場。

隔日警方指出6月14日位於Winston街7300號路段處一輛停放的貨櫃車遭人竊走，該車為外型老舊的Econo-line廂型車，車身為暗紅色，車上掛臨時牌照，與加賓賀命案發生後逃離現場的車輛類似。

經過數日追蹤，警方於素里市一間民房發現該輛疑似與兇案有關的紅色廂形車，警方現已將該車扣押，由於車體顏色有些不同，是否為同一輛車仍需進行確認，將於周末進行鑑識。為確保調查工作，警方拒絕透露發現廂車的詳細地點或是經過，僅表示尚未有任何嫌犯遭逮捕。

圖中的紅色廂車是否與兇案有關，仍待警方確認。（皇家騎警提供）

汽水薯片引誘 男童險被拐

【溫哥華訊】本月3日一名12歲男童在溫市中心西尾社區活動中心前險遭一名歹徒誘拐，所幸活動中心職員介入，歹徒逃逸無蹤。警方呼籲民眾提高警覺，並提供線索協助調查。

事發於上周五下午4時，一名中年男子在溫市西尾社區活動中心前翻找垃圾桶內物品，突然走向坐在附近的12歲男童，要求男童與他同行便可獲得汽水及薯片。活動中心職員見狀前來阻止，該名男子隨即徒步離開現場。嫌犯為白人男子，年約40到50歲間，身高5呎6吋到5呎8吋之間，中等體格，灰白短髮並蓄短鬍鬚。當時身穿淺色夾克、白色T恤、淡藍色牛仔褲，背著綠色大塑膠袋及一個白色小袋。

警方籲請知情者提供線索，可致電604-717-3473市警局性犯罪防制小組。

阿伯斯福特槍案 兇手被控罪

【阿伯斯福特訊】阿伯斯福特7日晚間發生槍擊案件造成一死，警方9日公布死者及嫌犯的身分以及控罪，並確認案件與幫派等因素無涉。

7日晚間約9點47分接到民眾報案，表示在Inter Provincial公路3800號附近的一間民宅內，有人激烈爭吵。

警方獲報案件可能涉及槍械犯案時趕到現場後，發現中彈慘死的32歲的男子文保羅（Alexander Vincent Paul）。在兇案現場警方逮捕一名38歲男子霍根（Robert Kenneth Hogan），調查後確認他就是開槍兇手，現已被控一項二級謀殺罪名。死者與兇嫌互相認識，警方相信案件與幫派及毒品並無關聯。

大溫天氣預報

7/10 (五) 晴天15℃～23℃	7/11 (六) 晴天15℃～24℃
7/12 (日) 晴天16℃～24℃	7/13 (一) 晴偶陰14℃～24℃

婦女遭搶手提包 變態男騷擾女童

記者朱冠華
溫哥華報導

溫市8日發生一起婦女遭惡漢搶劫案件，受害人指出搶匪為一名亞裔男子。9日溫市百老匯街（Broadway）出現一名暴露怪漢，一名少女受到驚嚇。

8日清晨6時，一名59歲婦女於東17街及Renfrew街交口附近步行前往公車站，遭一名約為20多歲的亞裔男子搶走手提包。

另外，9日下午約3時，一名11歲女童從學校步行返家，經過百老匯街1000號路段時發現遭到一名男子跟蹤。女童雖加快腳步返家，但男子卻一路跟進女童居住的公寓大廳，並當著她的面暴露下體及手淫。

女童稍後告訴家人及學校，並通報警方。至截稿時溫市警方並未提供更詳細的有關變態漢樣貌的描述。

得恩眼鏡
新店開張
即將推出多重優惠
密切留意本報廣告
三大保證
信譽：安省合格配鏡師專業服務。
品質：採用名牌鏡片，最新精電腦研磨機切割製造，精準確實。
價格：合理公道，童叟無欺。
OPTICAL
驗眼中心
4300 Steeles Ave. E.,Pacific Mall Unit C73,Markham,太古廣場內
Tel:(905)947-0642
4386 Sheppard Ave. East, Unit E Toronto, 雲華商場內
Tel:(416)609-3509

買車賣車
新方向
汽車廣告或分類廣告
洽詢請電
世界日報 World Journal
416-778-0888

Sheraton LaGuardia East HOTEL FLUSHING CENTER, NY
紐約市法拉盛中心
來來喜來登大酒店
■173間豪華客房
■LaGuardia機場接送
■每層均有高級套房
■附有中、西式餐廳

美國及加拿大訂房專線
1-888-268-0717

HOMELIFE
HomeLife/5 Star Realty Ltd.
陳洪纛彫
SU DIAU CHEN (SU) CHEN
精通國語・台語・英語
Tel: (416)633-6666
Fax:(416)633-8416
Cell:(416)407-9018
▲BAYVIEW/STEELES－THORNHILL 120呎X150呎，15年新，獨一無二特別突出設計，最理想地點，開放式，光亮，精細完成，請來電約見，叫價$1,980,000。
▲McCOWAN/14 AVE－MARKHAM，義大利建商，11年新獨立屋，三睡房，雙車庫，地下室完成，選建數萬元建材，花岡石，大理石，柚木，迴轉樓梯，壁爐及新完成的前庭院，園藝美化。叫價$495,000。
▲MT.PLEASANT/YONGE－DOWNTOWN稀有3層樓獨立屋，4睡房，有VICTORIAN特色，整修完備，搬入即可。
▲YONGE/FINCH－出租，高級公寓，1睡房+DEN，叫價$1500/每月。

Tommy Tai Real Estate Ltd., Brokerage
Irene Tai 朱華卿 Sales Representative
David Tai 戴顯政 Sales Representative
公司：905-279-2228
手機：416-710-3888
website:tommytai.com
利率低 錢存銀行不生息
貸款低 正是買屋好時機
Are You Ready, Call Us!
誠徵賣家・歡迎買家
誠徵：地產經紀・移民經紀・貸款經紀。

羅玲
Lorraine Chen SALES REP
(416)818-3662
lochen@trebnet.com
SINCERE REALTY INC.
▲出租，2睡房地下室APT. 全包 $800
▲出租，3睡房APT. 全包 $1,200
▲出租，北約克鎮屋，三層，3衛，2車庫。 $2,800
▲CAFE, DOWNTOWN, 5天營業。 $220,000
▲城北，簡易餐廳，6天營業 $230,000
▲TOWNHOUSE，三層，3衛，2車庫。 $539,000
▲連鎖咖啡店，城西。 $499,000

李炯璋
Larry Lee Sales Rep.
誠信地產 Sincere Realty Inc.
手機(416)258-7889
傳呼(416)497-8900
leelarry123@yahoo.com

千里姻緣一"報"牽 世界日報為您繫紅線
如果您有親愛親朋要在加拿大覓緣，或想在世界各地尋找終身伴侶，
世界日報的分類徵婚擇友專欄是您最明智的選擇。
刊登廣告，請速電416-778-0888 或傳真416-778-1037

開車爆槍戰 女教師命危

車上乘客與另車槍手駁火 她不幸胸部中彈 案發前曾失聯24小時

【多倫多訊】9日凌晨，多市西區一名中年女子在自己車內遭人槍擊，傷重入院，生命垂危。警方稱，這名女士當時處於她的一名乘客與另一部汽車上的槍手交戰的交叉火力之中。

案發於9日凌晨12時許，這名40歲的女司機駕駛座上被子彈射中胸部，案發地點在離馬丁林路（Martin Grove Road）和芬治大道（Finch Avenue W.）不遠的四葉路上（Four Leaf Drive）。案發後，傷者被送院搶救，連夜接受緊急手術後，傷情已穩定，但傷勢仍然嚴重。

警方稱，當時有一部汽車從女受害者所駕汽車的左方接近後，該車內有人與的她車內一名坐在前排座上的男子發生槍戰，使她恰好處於交叉火力中，警方事後在受害人的汽車上看到有十多個彈孔。在槍戰結束後，女受害者車內的那名乘客逃去無蹤。

受害人是一名教師，在槍戰事件發生前的24小時已與家人失去聯絡。目前，警方正著手調查女子失蹤期間的行蹤，希望找到破案的關鍵線索。

於此同時，多倫多警方9日公布了一項統計報告，顯示今年市內整個的罪案發生率比去年同期減少了30%，例如兇殺案、性侵罪案及暴力傷人案件均有超過10%的降幅。

傷者被送院搶救。（取材自CityNews）

拉索為一名小學法語教師。（取材自CTV）

失蹤女教師 陳屍自家車

加通社

多倫多9日電

7日失蹤的北約克女子拉索（Consuelo Valencia-Russo），9日被發現死在自己車上，身上有刀傷。

拉索住在剛拉溫路夾三聯拉路（Grandravine Dr. & Sentinel Rd.），7日上午8時30分與親友說要去開車接孩子，之後就失去音訊。

警方9日晚上在簡街和雪柏路（Jane & Sheppard）上找到她的汽車，稍後確認死者確為拉索。

44歲的拉索生前是一名小學法語老師、單親母親，育有一名14歲兒子，是她與市議員巴拉喬（Cesar Palacio）發展短暫戀情時所生。拉索曾經也與另外一個人結過婚。

根據警方說法，沒有證據顯示拉索的前夫和市議員巴拉喬與拉索死亡有關。

受虐動物

魁北克省滿地可防止虐待動物協會表示，根據民眾舉報，在一名女子狹小的住處內，查獲為數不少的老鼠、兔子、貓、狗、蛇等。防止虐待動物協會9日以該女子涉嫌虐待動物，沒收查獲的動物。

圖為一名工作人員正在搬運養在籠子裡的老鼠。（加通社）

涉侵犯隱私權……

擅給警察相片 照相館挨告

【多倫多訊】安省一名女子近日控告照相館侵犯了她的隱私權、擅自將照片提供給警察。

安省女子娃坦瑙斯佳（Agnieska Wojtanowska）於2001年把照片委託給「布萊克照相館」（Black's Photography）沖洗，該照相館把一張涉嫌有大麻圖像的照片交給警察。警察隨後根據相片對該女子住屋進行搜查，並提出控罪。

在後來的庭審中，法官指稱警察在沒有搜查令情形下擅自接受照片，違反了執法程序，所有呈堂證據均屬無效，因此撤銷了對娃坦瑙斯佳的控罪。

隨後，娃坦瑙斯佳反控「布萊克照相館」和警察違法，侵犯了人權憲章所保護的個人權利。

密市工地連遭縱火 再逮一嫌

【多倫多訊】密西加沙市今年在同一個房屋建築工地上發生了兩起縱火案件，皮爾郡警方近日再拘捕一名縱火嫌犯。

密市邦漢索普東路（Burnhamthorpe Rd. E.）1820號鎮屋建築工地，分別於2月22日早上1時48分和6月29日晚上11時發生火災，首次大火造成多間鎮屋焚毀，第二次大火使60間鎮屋付之一炬，損失將近1000萬元。

以上兩次大火都被警方列為縱火案件進行調查。本月4日上午，首名縱火嫌犯多倫多居民19歲的齊茲考斯基（Adam Zyskowski）被捕，被控兩項縱火罪及一項偽裝罪。

近日被捕的第二名縱火嫌犯為19歲多倫多居民祖克（William Zuk），涉嫌參與在鎮屋工地第二次火災中縱火，被控一項縱火罪。他已於9日首次出庭聆訊。

72歲老翁命案 懸賞5萬緝兇

【多倫多訊】多倫多警方懸賞5萬元，為一名72歲的殘疾老人被害案徵集破案線索。

多倫多警局兇殺組探長伯格表示，住在怡陶碧谷南部考恩（Coin）街一處公寓的克萊門特（Richard Clements）一直樂善好施。2008年12月3日，一些人到他家造訪，發現門沒鎖，也沒有被破壞的跡象，克萊門特的遺體躺在地上，身旁是翻倒的輪椅，而他的小輪機車停在走廊中，車上放有他的假肢。

屍檢證實克萊門特死於多處刀傷。伯格說：「無法用語言來形容他的慘狀，很明顯，他沒有任何機會來反抗。」

現場證據顯示作案者行兇後還洗劫了財物，一串帶血的腳印一直延伸到下一層的房間，但沒有進去，這說明兇手熟悉周圍環境。警方呼籲公眾積極提供線索。

偷窺色魔 華埠出沒

【多倫多訊】多市中區華埠近期出現偷窺色魔的蹤影，區內警方已接到多宗相關報案，並於9日發出警報。

警方表示，疑犯曾在比佛利街（Beverley St.）和登打士街（Dundas St.W.）一帶多次出現。警方初次接到報案是在7日凌晨12時26分，位於Darcy St.街的一戶居民報稱，看到一名男子鬼鬼祟祟的向她家窗戶內偷窺。

警方稱，疑犯是一名白人男子，身高5呎7吋至5呎9吋，中等身材，留紅色或淺黃色頭髮。案發時身著寬大有口袋的短褲，深色有帽T恤衫。市民若發現上述男子行蹤，或察覺到可疑情況，請電52分局416-808-5204，或誠罪熱線416-222-TIPS（8477）。

Homelife/Cimerman Real Estate Ltd
Shali Mao 毛沙麗
Sales Representative
國語・台・英語
手機 (416) 723-6603
公司 (416) 226-9770
Bayview/Hwy 7
全磚精美大Bungalow,4+1睡、家庭房，雙車庫，完成地庫，分門出入，後院泳池，近商場，圖書館，社區中心，407 HWY/HWY 7。
$479,000.00
Yonge/Sheppard
高級Condo，室內泳池，2睡房+2廁+車位，近地鐵，商場，名校，售$339,000，租$2,000/月
熱忱服務・免費估價

謝鴻雁
Tony Hsieh
MBA, AMP
房屋貸款專家
1.自住/投資/商業 房屋貸款.
2.超過十年經驗,加拿大房貸專家認証AMP.
3.代理眾多銀行,機構及私人資金.
4.選擇性多,適各種不同情況,利率低.
5.買房/再融資/第一或第二貸/轉貸.
6.自僱/打工/新移民...等均歡迎來電諮詢.
Tel :416.503.8969 Cell:416.833.7766

Century 21 HARVEST REALTY LTD. Brokerage
廿一世紀嘉禾地產
416-733-2666
416-565-6622
MONICA YANG
Broker
Midland/Sheppard 餐館生意讓
位於豐明中心著名港式茶餐廳生意讓，店主退休，人流旺，生意好，三十萬廚房裝置設備迎合不同類形餐飲業，另樓面裝修一流有138坐位及有派對房，租約5+5年，生意讓價$185,000。
Leslie/Finch 洗衣店誠讓
利是商場洗衣店誠讓，商場重新裝修，有超市、食市及其他商店等，人流旺，生意穩定，租約尚有4+5年，店主回流價讓十六萬餘。
Yonge 街物業
位於 Major Mackenzie 以北，正 Yonge 街地皮連物業, 約2.81畝，現有四座獨立建築物分別租給四租客, 租金收入可觀。土地用途為GCR商住兩用, 可建商舖及柏文大廈，開價$7,800,000。
Birchmount / Finch 鎮屋
全新裝修鎮屋有：新柚木地板，新廚房，新浴廁。三加一睡房，主人套房，土庫完成有廚房及一套房並有分門出入地下停車場，兩車位，包電器，開價$249,900。

e華商電話簿
政府服務單位
民間365行資訊
資料齊全 查閱方便
請上etor.worldjournal.com

HOMELIFE 新世界地產
Tel: (416)490-1177
Fax: (416)490-1928
十五年經驗誠信可靠
Platinum Award 白金牌經紀 Sales Rep./Managers/Broker
Arthur Pan 潘延恭 (416) 452-8202
陳耀宏 TOM CHEN (416) 571-4648
北約克樓式四層
北約克TRIDEL
YONGE / DREWRY
FINCH / Hwy 404
KENNEDY/16街
烈治文山新大樓
YONGE/FINCH
Sold
YONGE/SHEPPARD

你需要的 長壽方程式
365天×世界日報×(醫藥+養生)=(健康+青春)∞

照顧低收入戶 安省調高兒福金

130萬兒童受惠 最高金額從600元提高為1100元 平均每月可多得50元

來自湖南的王學君（右）和兩歲的外孫女周楚柔在一起。

（記者馬天培／攝影）

施素中心工作人員蘇玉蓉（左二）稱，低收入家庭的父母易將壓力發洩在孩子身上。

記者馬天培

多倫多報導

為給低收入家庭的兒童提供更多機會，減輕其父母的負擔，安省政府從本月起將安省兒童福利金（Ontario Child Benefit）調高。最高金額已從去年的600元提高到今年的1100元。

在緊鄰中區華埠的多倫多市施素社區中心（Cecil Community Centre），安省兒童及青少年服務廳廳長馬修斯（Deb Matthews）9日宣布，今年將有130萬名兒童獲得安省兒童福利金。金額調高之後，平均每個孩子每月可以多得50元。她說，經濟衰退時期，正在撫養孩子的低收入家庭負擔驟然加重，因此安省希望能向這些家庭提供更多幫助。有了這筆錢，也許父母就能為孩子多購買一些健康食品，或者讓孩子參加他們一直渴望的暑期活動。而這些資金到了低收入家庭父母的手裡，必然被迅速花掉，從而也產生一定刺激經濟的作用。

帶著兩歲的外孫女在施素中心參加活動的王學君說，她知道俗稱「牛奶金」的加拿大兒童福利金（Canada Child Tax Benefit），但對安省兒童福利金不大清楚。其實，有18歲以下孩子的安省居民，只要申報年度家庭收入稅並註冊申請加拿大兒童福利金，就不必特地申請安省兒童福利金。安省政府每年看過家庭年收入，會給低收入家庭提供這份福利金。而家庭年收入為2萬元或以下的家庭則將得到全額的安省兒童福利金。

施素中心工作人員蘇玉蓉說，她常和來社區中心的家庭打交道，知道其中不少新移民家庭由於夫妻兩人都找不到專業工作，一家人生活在貧困之中。生活壓力加上遠離故土的壓力，特別容易使移民父母將怒氣發洩在孩子身上，一些父母因此而走極端，患上精神疾病或自尋短見。她歡迎政府對撫養孩子的低收入家庭增加撥款，說這可以緩解此類家庭中的壓力。

瓶裝嬰兒食品、水罐驗出微量雙酚A

加通社

多倫多9日電

加拿大衛生部在近日的檢查中發現，在玻璃瓶裝的嬰兒奶粉中及一種用聚碳酸酯（polycarbonate）製作的水罐中含有微量雙酚A。

加拿大衛生部9日在網站上公布了以上調查結果。在對渥太華地區122個玻璃瓶裝的嬰兒食品進行檢查之後，發現玻璃瓶上的金屬蓋裡面聚碳酸酯接縫材料會漏出微量雙酚A，進入嬰兒食品；另外，一種容量18.5公升的聚碳酸酯水罐內，水裡也發現微量雙酚A，每10億個單位含1.5份雙酚A。

加拿大衛生部解釋說，以上雙酚A含量很低，不會對人體健康構成危害，譬如一個體重132磅成人要在一天內飲用1000公升有以上同等含量雙酚A的水，體內才會累積超過危險上限的雙酚A。

由聚碳酸酯材料製成的塑膠製品會滲漏雙酚A。以往的動物實驗顯示，雙酚A可以在體內可以產生類似女性荷爾蒙的作用，或導致不孕、甚至致癌。雙酚A也會從金屬容器上的塑膠接縫處滲漏，因此環境學家呼籲要禁止讓此類塑膠作為金屬容器接縫材料。

木頭裝置藝術 史園創意登場

【溫哥華訊】溫市史丹利公園推出的兩年生態藝術計畫，繼去年展出藝術家們的作品後，今年將繼續展出兩件「木頭裝置藝術」，既環保又創意十足。

溫哥華公園局、史丹利公園生態委員會以及溫哥華社區藝術委員會（Community Arts Council），8日共同在史丹利公園展示分別由Shirley Wiebe所操刀的作品「Cozy」以及John Hemswort與Peter von Tiesenhausen所創作的作品「Cedar」木頭裝置藝術。

Cozy靈感來自「披風」，由1000個木塊組合而成，每塊木頭都訴說著溫哥華每個族群的故事。這些切塊是從藤楓樹砌成的，再由Shirley以有機麻編織而成一件「木塊披風」，罩在因風災而損壞的花旗杉上，象徵默默地守護著它。

而另一件作品Cedar，則由John Hemsworth與Peter Tiesenhause用西洋杉來建造直徑6英呎的大型木頭球體，將會擺置在倒塌的西洋巨杉樹幹之間。兩位藝術家試圖呈現這棵古代巨木的雄偉氣勢。

Cozy展出的地點在史丹利公園的South Greek Path西側，而Cedar則將於13日完工後，置於公園Lover's Walk的東側。

更多活動相關訊息可以上網：www.vancouver.ca/spea。

Shirley Wiebe與她的作品「Cozy」。

（圖：溫哥華公園局提供）

John Hemsworth正賣力地趕工作品「Cedar」。

（圖：溫哥華公園局提供）

機場沒收物 常不翼而飛

酒類最常被偷 CATSA指正在制定作業規範

機場沒收的違禁品五花八門，圖為環境部長潘迪思（中）在今年2月舉行的防止瀕危生物暨野生動植物非法交易年會上，觀看由海關沒收的相關物品。

（取材自環境部網站）

【多倫多訊】加拿大航空運輸安全局（Canadian Air Transport SecurityAuthority-CATSA）在一份機密報告中承認，在登機行李檢查過程中被沒收的物品，其後續的處理及銷毀程序，該局管制得不夠完善，可能導致一些物品被輕易偷走，譬如酒類。

為清查全國82處機場行李檢查人員處置沒收物品方式，該局進行了一項內部調查，隨後於1月份提出上述報告，並按照資訊自由法公開報告內容，報告指稱在沒收的酒類、尖銳物及液狀物等物品中，酒類最常不翼而飛。

報告中說，在很多機場處理酒類方式任憑經手人做主，在將酒瓶倒空過程中並無證人在場，所有作業亦無書面紀錄，不禁令人懷疑這些沒收物品是否真的被倒掉或丟棄，還是被經手人據為己有甚至轉送他人使用。

報告同時表示，的確有些機場認真的將所有酒類倒掉，但卻將空瓶回收換取的退瓶費，用來做為行李檢查人員喝咖啡公費；由於現行法規僅針對沒收的危險物品有後續處置規定，而聯邦交通部又沒有針對該狀況修改法規計畫，CATSA約在一年前決定自行統一作業規範，並展開全面調查及提出上述報告。

報告結論指出，因為迄今沒有作業統一規範，任憑個別機場各行其事，所以事態嚴重性缺乏明確數據，不過的確有行李檢查人員因侵占沒收物品或轉送他人被開除，若繼續縱容這些不肖行李檢查人員上下其手，整個制度都會出現危險。

CATSA發言人納洛克基表示，聯邦交通部於2006年宣布新規定，禁止手提行李攜帶液狀物品登機時，但未對沒收物品應如何處理做出附帶規定，迫使CATSA必須和各機場逐一協商，以決定如何處理累積越來越多的沒收物品。

納洛克基說，CATSA現正彙整各機場建議以訂定後續處理作業統一規範，包括嚴禁行李檢查及後續處理人員，將沒收物品據為己有或轉送他人，同時要求在傾倒酒類時必須有證人在場和留下書面紀錄。

CATSA上述報告中還建議應停止目前將酒類以外的沒收物品，譬如化妝品送給慈善機構用來轉賣募款的做法，因為這些沒收的化妝品未經進一步檢驗，可能會有其他使用安全及影響健康顧慮。

根據該報告所列統計數據，在2007年至08會計年度中，全國機場總共沒收此類非法定危險性的違禁品約57萬5000件，其中有超過11萬9000個打火機及8萬5000把小刀。

TICO #4501060
JAVISA TRAVEL 星球旅遊
誠摯的服務
優惠的價格
星球值得您信賴
凡購買機票者本公司奉送$250,000飛安保險
暑期最後召集Last Call!
北京:$686.00
上海:$586.00
台北:$666.00
香港:$686.00
所有價錢需另外加稅:稅項$275.35-$355.91
加航秋季震撼優惠
北京、上海 :$705.00
香港:$748.00
夏日加勒比海自助逍遙遊
· 迪士尼樂園(奧蘭多): $295
· 拉斯維加斯: $485
· 多明尼加: $495
· 古巴: $575
所有價錢需另稅$210-$309
全部價錢包機票和酒店，部份景點包括三餐
加拿大暑期自助遊:(機票+酒店)
溫哥華: $795
聖約翰斯: $495
哈利法克斯: $485
所有價錢需另稅$205-$220
所有價錢需另外加稅項$150.73-$318.11 本公司代理各項旅遊保險，歡迎來電查詢!
Tel:416-595-9877 Fax:416-595-9565
4665 Yonge St. Suite 305, Toronto, Ont. M2N 0B4
1-877-687-9877 E-mail:info@javisatravel.ca

China Travel
加拿大中国旅行社有限公司
CHINA TRAVEL SERVICE (CANADA) INC
"Opening China to the World since 1928"
tico.ca 中旅團隊 信心保證 IATA
北京四天 $349起 上海蘇州四天 $288起
北京/西安/上海/蘇州九天 $1455起
●另有黃山，九寨溝，絲綢之路等更多精彩經典行程，敬請致電查詢
●代理各大航空公司特價機票到世界各地，代理旅遊保險
查詢熱線: 416-979-8993 WWW.CANADACTS.COM
100 Sheppard Ave. E., Ste 780, Toronto, ON. M2N 6N5 Fax: 416-979-8220

劈腿心理學
售$17.50
各地世界書局皆有出售 郵購:WJ BOOKSTORE
141-07 20TH AVE., WHITESTONE, NY 11357
TEL:718-746-8889分機6266

活拜馬場華人日 26日等你來

展示中國花燈、歌舞表演、猜燈謎 還有抽獎 頭獎來回香港機票

【多倫多訊】由活拜馬場及大多倫多中華文化中心合辦一年一度的「活拜馬場華人日」將於7月26日(周日)舉行。一如以往，節目包羅萬有，老少咸宜。今年主題為「中國花燈展」，色彩繽紛，美輪美奐的大型特式花燈將展現於活拜馬場。

Alison Fong將擔任此次活動的節目總監；為「華人日」安排各款精彩節目，包括多個歌舞表演、少林寺功夫、民族舞、魔術、樂器演奏及醒獅等表演，千萬別錯過。屆時還有特別為兒童而設的手工藝、繪臉、剪紙、猜燈謎等免費攤位遊戲，定能令大人及小朋友度過一個愉快的假日。

「活拜馬場華人日」免費入場及泊車，而且前3000名進場人士均可憑報張廣告內之「禮品換領券」印花，在當日指定之攤位換取紀念品一份及紅封包一個。現場更有大抽獎，獎品豐富，超過50多份，包括電子相簿、家庭電器、家居廚具及其他精美禮品，頭獎由華友旅行社送出來回香港機票一張。

華人日貴賓午膳將於活拜馬場內之Post Parade貴賓包廂內舉行，做善事之餘亦可一嘗貴賓包廂會員自助餐。「貴賓午膳餐券」售價75元，現正熱賣中。可前往大多倫多中華文化中心購票。詳情請留意7月份報張內之廣告，或致電大多倫多中華文化中心416-292-9293查詢。

「活拜馬場華人日」大會節目總監Alison Fong（後排右一）及成員合影。

華諮處 練講學唱普通話

【多倫多訊】華諮處舉辦的「普通話樂園夏天班」現正招生，此班的特色是「練講學唱，即時正音」，會員80元，非會員85元(10堂課)，即日起報名，額滿為止；歡迎懂廣東話的朋友踴躍參加。

此課程內容包括：拼音、聊天、唱歌、會話訓練等，初班7月17日開班，中班是7月23日開班。上課時間：逢周四下午7時至9時；逢周五下午5時30分至7時30分。

上課地點：3850 Finch Ave. East, Suite 401, Scarborough；查詢及報名，請致電：647-308-5918，或416-292-7510分機127(馮)。

協群中心 招募男女義工

【多倫多訊】協群社區服務中心將於近期在士嘉堡市錦繡中華廣場二樓C20單位成立資訊服務中心，地點位於士弓大道(Kenndey & Steeles)，該中心開放時間為每周二至周日上午11時30分至下午3時30分。

該中心現正招募男女義工，參與不同時段工作，當值工作包括接聽電話、回答詢問、協助舉辦社區活動等等，歡迎有意參加社區工作的朋友致電協群社區中心辦事處：416-362-1375(李先生)，或416-490-6491(韋小姐)。

恒生地產 大開歡樂派對

恒生地產的Success Club會員於本周三在The Mandain Golf Club舉行年度夏日歡樂天派對，各地產從業員均拋開一天繁忙的工作，盡情享受陽光與户外的清新空氣，在享用完豐富美味自助晚餐後，更有精彩遊戲節目，在一片歡樂氣氛中，大家盡興而回。

上圖為恒生地產主席Stephen Wong（左）與總裁Andrew Siu合影。

韓國三育豆奶 大統華特別推介

【多倫多訊】大統華超市新商品推介一韓國三育豆奶系列，濃濃的大豆香，飽飽的滿足，微甜，濃郁，從韓國進口，先蒸熟再研磨，保存了大豆的原味與大豆中最重要的大豆異黃酮，天然風味完全不採用任何人工添加物、防腐劑、色素等，以天然非基因工程取之大豆所製成，乃極具營養價值，且為韓國國際ISO 22000品質經營認證工廠所生產，並且已取得美國食品檢驗局FDA註冊(FCE 09419)。

值得一提的是，豆奶不含乳糖。因為全球多數成年人和極少數嬰兒都有無法消化乳糖的困擾，所以豆奶適合對乳糖敏感的人士飲用。

韓國豆奶名牌「三育豆奶系列」五種口味任您選擇，款款營養豐富，美味可口。原味一最天然的大豆味道，豆味香濃，純正天然。黑豆和黑芝麻味一黑豆和黑芝麻為天然黑色綠色食品，均含自然界的植物體與陽光作用形成的色素，可直接或間接地調節體內代謝，促使頭髮烏黑；同時可營養毛囊細胞，促使黑髮素生成。黑芝麻能更可幫助滑腸治療便秘，並具有滋潤皮膚的作用，老少佳宜。草莓和香蕉味一草莓味或蕉味和豆奶味平均，果味夠香，小朋友最喜歡，相比汽水及各種有添加飲品，果味豆奶是炎夏中健康的飲品首選。

五款韓國三育豆奶系列，現已於大統華發售，注重健康的您，一定會喜歡。

多華會 肚皮舞、命理班招生

【多倫多訊】多華會舉辦的多個興趣班課程現正招生，歡迎大家踴躍報名參加，詳情如下：

(1)肚皮舞秀身操：7月19日至10月4日(逢周日)，或7月23日至9月24日(逢周四)共10堂課，時間：下午5時至6時。(2)塑身形體操：8月8日至10月10日(逢周六)共10堂課，時間：下午5時至6時。(3)風水命理(初班及中班)：8月份開班。

以上課程的上課地點均位於多華會約克區中心(窩頓道以西，大都會廣場內)，地址：3636 Steeles Ave. E. #223, Markham。

查詢請致電：905-948-1671分機217。

ENRICH INTERNATIONAL TRAVEL INC
寰宇旅遊 蜚聲寰宇
代理 各大航空公司及世界各國：
特價機票、渡假套票
酒店、火車，郵輪
及旅遊保險
416-609-1388
4188 FINCH AVE.E, UNIT 11, SCARBOROUGH
IATA TICO

三和旅行社
786 GERRARD ST.E TORONTO M4M 1Y6
好消息 代理世界各地 特價機票、郵輪 IATA
(一)日本關東與台灣十二天遊
(東京·熱海·富士山·箱根·台北·台中·日月潭·阿里山·佛光山·墾丁·台東·花蓮·橫貫公路)
2009年7月27日出發，只2398元起 另稅，吃住機票全包。
精心安排 (二)台灣、香港、中國特價機票熱賣中，請來電或上網。
詳情請查詢
服務專線 416-466-0427 國語、台、粵語
WWW.TDTRAVEL.CA

暢通旅運 WALTON TRAVEL (CANADA) LTD. IATA
1. 北京、西安、宜昌、長江三峽、重慶、桂林、蘇州、同里水鄉、上海18天
15/5、5/6、4/9、18/9、2/10、16/10 .... CAD$4390起 坐加航
2. 澳門、珠海、中山、開平、台山、順德、番禺、東莞、深圳、廣州、香港8天
26/5、9/6、23/6、7/7、21/7、4/8、18/8 .... CAD$2248起 坐國泰
3. 日本關東、關西九天：東京、富士山、箱根、熱海、神戶、大阪、奈良、京都、大阪9天
9/5、22/5、28/5、29/5、5/6、12/6、26/6、4/7、12/7、25/7 ..CAD$3138起 坐日航
4. 北京一地、天安門廣場、王府井大街、國家大劇院、故宮、長城、水立方入內觀光、鳥巢、中央電視大樓、奧運村、天壇5天 天天出發 .... CAD$650起 另機票
5. 北京、西安、上海10天
16/5、23/5、6/6、13/6、20/6、27/6 .... CAD$1490起 另機票
6. 加拿大班芙、洛磯山7天 逢星期三、六出發 .... CAD$438起 另機票
7. 美國黃石公園總統頭7天 逢星期六出發 .... CAD$538起 另機票
8 拉斯維加斯4天3夜 天天出發 .... CAD$449起
另往歐洲、美國、加拿大國內特價機票，豪華郵輪假期
本地旅行團代訂酒店、租車、保險及代辦各國簽證。
代售環球機票、酒店、租車、保險(代辦各國簽證)
士加堡雪拔道東4211號 中城商場地下A106
4211 SHEPPARD AVE. EAST SCAR. ONT. 精通國、粵、閩、英語
TEL: 416-292-4411 FAX: 416-292-4412

Gala 佳怡旅行社 IATA TICO
http://www.gala-tours.com TICO # 4112728
中港台特價機票
中華航空：台北／高雄
CAD 1120起(另稅) 出發日期：9月1日至11月30日 開票日期：5月31日
CAD 1290起(另稅) 出發日期：6月1日至8月31日
CAD 1190起(另稅) 開票日期：6月5日
(經紐約到台北)
長榮航空：台北
CAD 1000起(另稅)
出發日期：9月1日至11月30日
開票日期：5月31日
加航直航
上海/北京 CAD 660起(另稅)
香港 CAD 745起(另稅)
出發日期：6月1日至8月31日
開票日期：5月31日
聯合航空
上海 CAD 566起(另稅)
北京 CAD 646起(另稅)
香港 CAD 696起(另稅)
台北 CAD 646起(另稅)
出發日期：5月20日至8月31日
開票日期：5月25日
代理各地郵輪、機票、酒店……保險等
查詢熱線：905-305-6313
Metro Square大都會廣場
3636 Steeles Ave. E., Suite 216, Markham, ON
E-mail:galatoronto@rogers.com 傳真：905-305-8229

假期旅行社 MANDARIN HOLIDAYS
查詢 416-223-8338
訂位 905-763-8863
經濟艙的價格 商務艙的享受
假期旅行社 貼心為你安排： 數量有限送完即止 詳情請來電查詢
EVA AIR 長榮航空 溫哥華轉機 6個月有效 特價$999.00 機場稅另加
中華航空 CHINA AIRLINES 紐約去／溫哥華回 3個月有效 特價$1090.00 機場稅另加
特約代理 長榮航空 加航 西北航空 大韓航空 中華航空 國泰航空 大陸航空 聯合航空
代理各大豪華遊輪、陽光海灘假期、名勝觀光團、各類自由行
info@mandarinholidays.com
Toronto Head office: 250 Sheppard Ave. E suite 200, Toronto, ON M2N 6M9
Richmond Branch: 9005 Leslie St. Unit 105, Richmond Hill, ON L4B 1G7
IATA TICO

Chinglish?
世界日報
每日注音／漢語拼音「兒童世界」
每週日「世界快譯通」專版
讓您同時學好中英文

薪酬談不攏 工會：將長期罷工

市府希望凍結一年工資 下年再加薪1% 工會堅持每年加薪3% 並稱是底線

【多倫多訊】在多倫多市政工人罷工達到18天時，工會方面宣稱已做好長期鬥爭準備，罷工可能持續整夏天。有主流媒體9日透露，勞資雙方目前在薪酬上分歧嚴重，市府希望凍結一年工資，而工會則堅拒之。

市長苗大偉8日下午率全體市議員就罷工問題開了兩個半小時的閉門會議，會後苗大偉未向外界吐露一字內容，只是稱市府在與工會的合約談判中將展現更大彈性，至於細節則未加透露。

根據主流媒體得到的信息，目前勞資雙方的談判卡在薪酬上。市府希望凍結一年的薪水，下年再加薪1%。但是工會堅持要市府給予和警察工會、TTC工會同等待遇，即每年加薪3%，並稱這是底線。

代表6200名市政戶外員工的416工會主席弗格遜（Mark Ferguson），在市府閉門會議不久向工會成員發出一封電郵，稱不會接受市府的凍薪方案，並準備以長期罷工爭取公平待遇。弗格遜並稱，工會的要求絕非無理，因為過去一年裡生活物價指數已經上升了2.42%。弗格遜並駁斥苗大偉的「彈性」說法，稱勞資雙方一旦坐在談判桌的兩邊，各自的立場無調和餘地。

苗大偉則一再強調，經濟局勢在過去一年裡發生很大變化，市政員工的待遇必須符合市府的財政情況。並且非工會成員的市政員工就是今年凍結薪水，明年加薪1%，這批員工在目前的罷工期間，一直承擔著罷工工人的許多工作。

多倫多市政戶外工人與部分市政內勤工人的罷工已近三周，市府所設的19個臨時垃圾場大都已被垃圾堆滿，臭味散發至周邊區域，而垃圾場內也成為昆蟲和小動物的樂園。

許多市民9日在接受媒體訪問時都表示已經受夠了，他們說不在乎工會在堅持什麼，只希望罷工盡早結束，市政服務恢復正常。

由於多倫多市已經連續18天無人收垃圾，美國CNN日前在一則報導中稱，多市已成了垃圾城（trash city）。為了維護多倫多的榮譽，苗大偉9日接受CNN專訪稱，市府一直在設法解決罷工問題。他並且向遊客保證，如果來多倫多，絕對不會看到骯髒市容。同時，有主流電視台指CNN日前的報導有隨意剪接之處，並未真實反映多倫多的市容。

由於勞資雙方目前在薪酬上分歧嚴重，市政工人的罷工仍在繼續，且無望短期結束(上圖)。

苗大偉向遊客保證，來多倫多不會看到垃圾堆在街頭的情景。但實景是，棄置場內的垃圾袋已堆積如山，街旁也散落堆積著垃圾(左圖)。

(本報資料照片)

苗大偉接受CNN專訪

罷工毀市容 恐重創觀光

【多倫多訊】多倫多市長苗大偉9日接受CNN專訪，表示擔心已持續18天的垃圾工人罷工，最後會使多倫多臭不可聞，令觀光客卻步。

苗大偉告訴父母住在多倫多的CNN節目主持人阿里．渥西說，多倫多在為期近三周的罷工中運作良好，最近還陸續舉辦數項大型活動，包括同性戀大遊行、本周末的本田印第賽車，以及在皇家博物館舉行的死海經卷展覽等。

苗大偉堅稱市民都遵守規定，將垃圾丟在指定地點，市府清潔人員也加強清掃街道和撿拾路上的廢棄物。不過CNN在苗大偉發言的同時播出畫面，顯示指定棄置場內堆積如山的垃圾袋，和街旁垃圾已過滿的收集箱。

主持人渥西說，他父母很不喜歡越過罷工糾察線丟垃圾，及看到浣熊在垃圾棄置場內覓食，苗大偉則開玩笑說，渥西應該代表他父母和他聯絡反映意見。CNN已針對多倫多垃圾工人罷工事件做過報導，舊金山記事報最近並將多倫多列入利比亞亦在其中的一份參考名單，建議遊客前往這些地區觀光要三思。

公園散步 飛來橫禍 1

7歲幼童 突遭美洲獅攻擊

事件發生後，保育人員持槍追蹤襲人的美洲獅(上圖)。公園當局張貼美洲獅出沒的警告圖示(右圖)，希望民眾注意安全。 (Global TV)

【溫哥華訊】卑詩省內陸昆士奈（Quesnel）附近的Pinnacles省立公園，日前發生美洲獅攻擊健行散步的幼童事件，公園暫時被迫關閉。

位於昆士奈市郊的Pinnacles省立公園一向是當地居民健行的熱門去處，上周六一位母親帶著七歲和五歲的兒子散步健行，一頭美洲獅突然從樹叢中躍出撲向年紀較大的孩子。

儘管事情來得非常突然，媽媽仍然試圖營救兒子，美洲獅看到有大人動手，就迅速離去逃入密林中。

遭野生美洲獅攻擊的兒童臉部、下顎、耳朵和背部被咬傷，送醫院急救縫了不少針，幸無生命危險。公園當局隨即封閉所有徑道，並張貼美洲獅出沒的警告圖示，提醒居民須提防野獸。

當地保育官克勞斯（Michael Krause）8日說，曾派人追蹤獵殺那頭襲幼童的美洲獅，但一無所獲，現已在公園林地設置捕獸器和陷阱，希望能逮到危脅遊客的美洲獅。他表示，必須確保安全之後，公園才會重新開放。

據克勞斯指出，在昆士奈地區這次出現美洲獅襲人事件，堪稱25年來首宗。據經驗得知，美洲獅很少主動侵襲人類，像這次無預警地攻擊幼童，相當罕見。

今年夏天低陸平原史寄米殊和溫哥華島，也曾發生美洲獅襲人或小寵物等事件。

公園散步 飛來橫禍 2

素里男子 遭武士刀砍傷

【卑詩省素里訊】一名男子和女友日前在素里的熊溪公園（Bear Creek Park）遭人以武士刀攻擊，傷及男子肝臟，在到醫院緊急縫合後已無大礙。男子呼籲警方晚間關閉公園，以防類似事件發生。

這名26歲的匿名男子和他21歲的女友，4日清晨在素里熊溪公園散步，平白無故遭到兩名年約20的南亞裔男子以武士刀攻擊，手臂和肚子遭砍傷，他的女友遭嫌犯用力踢擊腹部。被害人9日出席記者會現身說法，展示肚子傷處上共縫了30多針，可見當時傷勢嚴重。

該名男子心有餘悸地表示，家中有15個月大的女兒要照顧，如果傷勢更嚴重，不敢想像後果。他說，整件事「真的很悲哀」。

皇家騎警則表示，線報指出受害者其實和嫌犯曾在案發前於一家比薩店發生爭吵，嫌犯並向受害者下挑戰。警方呼籲知情民眾出面報案。

遭襲男子展露他遭到砍傷後縫合的肚皮，看來令人怵目驚心。 (OMNI News)

提前學習

約克郡教育局 推出暑期學校

【多倫多訊】約克郡教育局在暑期推出「暑期學校」（Summer Institute fo Kids），為目前讀幼兒園的兒童和即將升至八年級和九年級的學生提供輔導，讓他們為下學期做好準備。

約克郡教育局已經第10年提供「暑期學校」，今年將在區內12個學校舉行，其中包括為幼兒園高班（SK）和八年級學生開設的六個星期課程，以及為學前兒童和幼兒園低班（JK）開設的課程。

為學前兒童開設的課程叫做Buliding Blocks For Learning，課程設計是讓他們認識和了解學校，每個班有16名學生，一名教師和一名輔導員，從7月6日至7月31日每天上午9時至中午授課。

為即將升至八年級和九年學生開設的課程包括英文和數學，結合實用技術（包括電腦、木工、修車等），上課老師包括一名小學教師，一名中學教師和一名輔導員。該課程在Black River PS/Sutton DHS和Armadale PS/Middlefield CI學校內才有。

有關暑期學校詳情，可瀏覽約克郡教育局網站：www.yrdsb.edu.on.ca。

中華廚界翹楚 將聚多倫多

國際中餐業發展論壇20日至23日展開 來自中國及國際近80人共襄盛舉

記者胡光

多倫多報導

加中工商業聯會與加拿大中華飲食文化協會，本月20日至23日將在多倫多舉辦「國際中餐業發展論壇」。屆時，將有來自中國各省、市，以及國際主要城市的中餐業者近80人應邀出席，他們將與本地人士互相交流，促進加中飲食的貿易關係，拓展本地餐飲商機。

中國駐多倫多總領館副總領事盧坤表示，中國歷史悠久，在傳統飲食方面有其獨特優勢，中國八大菜系各有所長，名揚海外，可以說，海外華人在宏揚中國飲食文化上作出了巨大貢獻。他代表領館預祝論壇舉辦成功。

加拿大中華飲食文化協會會長胡衛強表示，中菜是華夏文化的精萃，源遠流長，在中國不同地域時空，流傳著五花八門的菜色及烹調方法。隨著時代的發展及東西方文化交流，中菜已經成為西方社會文化的一部份。

胡衛強稱，此次在多倫多舉行的「國際中餐業發展論壇」，利用世界各地業界翹楚的烹飪知識背景，增加烹飪現代化過程，除增長本地中餐業者的中菜知識，還可以提升本地中餐業在主流文化中的地位，拓展飲食業商機。

聲譽國際的本地中廚師何廣義表示，中菜若要投入主流消費群，經營者需要熟悉主流飲食文化，例如主流人士花在飲品的平均消費，是用餐總消費的25%至30%，而華人一般只有3%左右；食材方面，很多主流人士不吃魚翅，而在華人社區，魚翅卻是上等菜。

多倫多是「國際中餐業發展論壇」在北美的第一站，論壇完畢後，參加者將會到渥太華、滿地可、卡加利等城市考察參觀，最後一站到溫哥華，參加世界中國烹飪聯會理監事會。

為歡迎遠道而來的國際中餐業翹楚，加拿大中華飲食文化協會聯同加中工商業聯會，7月21日晚在士嘉堡天星國際美食舉行歡迎晚宴。

當晚將以傳統中國酒席形式，共有十道菜餚。賓客將有機會與中國及世界中菜名廚及餐飲業交流。晚宴票價每位50元。購票及查詢請電905-305-8089，或天星國際美食416-299-8878。

胡衛強（右二）、盧坤（左二）在記者會上介紹即將舉辦的「國際中餐業發展論壇」。（記者胡光/攝影）

中國投洽會 來加爭取商家

記者馬天培

多倫多報導

中國每年的投資洽談會不勝其數，同時中國商家在選擇外商時也開始變得「挑剔」。來多倫多宣傳中國投資貿易洽談會的代表團團長李流泉9日說，外商需要抓住重點，多做宣傳，才能吸引中國商家投資。

中國商務部主辦的第13屆投洽會，9月8日到11日在廈門舉行。上屆投洽會吸引了126個國家及地區的客商，簽訂吸收外資合同和意向書784個，總投資額達到159.03億美元。

今年投洽會的主要內容包括三個部分：投資和貿易展覽、國際投資論壇及系列投資熱點問題研討會和以項目對接會為載體的投資洽談。李流泉說，外商初入中國市場時，往往沒有時間走遍主要省市，投洽會集中了中國200多個中心城市，因此參會是最有效率的做法。

李流泉表示，外商可在投洽會設立展位或舉辦說明會，以吸引商家注意；投洽會也會安排中國企業與外企分批、分期洽談。另外，每次投洽會均有300多家中外媒體到場報導，無疑將迅速提高參會商家的知名度。

安省自2002年起即年年參加投洽會，在場的安省政府代表提出，開說明會時不能吸引大型企業，往往只有投洽會當地企業前來接洽。李流泉則稱，中國展會「多如牛毛」，沿海城市大企業現在選擇外商合作時也很嚴格。外商要達到最好效果，最好從8月起就在中國財經刊物上打廣告，並確定自己感興趣的企業，提前透過政府或企業間關係約在投洽會見面。

另外，投洽會前後，外商最好能抽時間順訪中國主要城市，與當地商業協會聯繫，另辦小型說明會。如前屆投洽會後，羅馬尼亞政府在泉州為20多家建材企業另開會議，會上就有許多企業表示有興趣到羅馬尼亞投資。

已是第三次來加的李流泉稱，加拿大許多企業對中國缺乏了解。雖然全球仍處在金融危機陰影下，但統計顯示，98%外商對中國市場仍有信心。他建議外商一定要親自赴華體驗，動作慢會錯失機會。

李流泉（左）、中國駐多倫多領事館副總領事盧坤（右）鼓勵外商參加9月在福建廈門舉行的投洽會。（記者馬天培/攝影）

黃志華遺願 捐款孟嘗會

前約克郡議員黃志華離世前的遺願，是將所有帛金捐贈孟嘗會，以助孟嘗會將「扶老愚幼」的華人傳統思想發揚光大。孟嘗會9日稱，自議員離世消息發布後，孟嘗會不斷收到捐款，總額已逾1萬元。

黃志華遺孀黃陳依莉（圖中），9日在韋以莊、梁萬邦及Pamela Ho多位好友陪同下，來到孟嘗士嘉堡長期護理中心，贈禮孟嘗會。孟嘗會榮譽董事會主席歐陽健昌（圖左）感謝黃志華的心意，並德述黃志華對孟嘗會的長久支持。

黃陳依莉多次到孟嘗會長期護理中心慰問長者，並以真情獻唱慰藉長者的心，而每次黃志華都陪伴左右，以行動支持太太。

黃陳依莉感謝多位友好在這艱難時期的適時協助，使黃志華的喪禮得以順利舉行。

（圖：孟嘗會提供）

TELUS 研科 TAIWANfest 2009 台灣文化節 8月28-30日 @ 湖濱中心

劉珂 Evelyn Ke Liu MDRT CFP EPC
全方位理財——您想提早10年退休嗎？
特許金融規劃師
高級福利規劃師
服務範圍：
·RRSP、教育基金
·互惠基金、保本基金
·最新全面合法避稅
·人壽、醫療、危疾保險
647-886-1807 1-888-9-178-178
3950 14th Ave. Suite 201 Markham, L3R 0A9

歐美亞外匯商務公司
$外幣兌換 銀行匯票 世界電匯£
¥服務親切·顧客至上·匯率超市€
歐美亞旅遊
代辦世界各地旅遊團
特價酒店·旅遊保險·特平機票
(416)593-8867 (416)593-1918
198 Spadina Ave. Toronto M5T 2G2

房市 出現鼓舞信號

兩大銀行：開工量上升、新移民購房增加 市場正形成底部

加通社

多倫多9日電

加拿大兩家大銀行指出，房市出現鼓舞人心的信號，一個是開工量上升，一個是新移民購房增加。

道明銀行表示，加拿大的住宅建設市場可能正在形成底部，在5月開工量上漲10.8%後，6月的開工量又上漲8%。儘管整體的住宅建設量仍比一年前少三分之一，但道明銀行經濟師費提瑞表示，6月開工量的上升，是在從去年秋天以來不間斷地下滑後，連續第二月上升。

按地區看，草原省份6月城市開工量暴漲59.4%，其次是卑詩的25%，而安省只溫和增長3.1%。同時魁省的城市開工量下滑6.3%，大西洋省份下跌3.9%。

道明銀行稱，這些數字更多地證明了加拿大經濟在住宅投資方面，肯定度過了最壞的時候。

同時，豐業銀行也表示，新移民推動了加拿大的住房需求。銀行引用人口普查數據指出，在2006年有72%的移民擁有住房，比2001年的68%提高4個百分點。但在加拿大出生的本地人，在同期擁有自己住房的比例只增加2個百分點，從73%上升到75%。因為分析是基於2006年的數據，不清楚目前的衰退對移民數量和移民買房的影響。

豐業銀行清楚地指出，移民擁有房產的比例仍會增高，「由於加拿大人口老化，出生率較低，長期家庭構成和住房需求將主要由移民決定。」

根據有關移民的標準假設、人口出生率和死亡率等數據，豐業銀行經濟師沃倫預測，從現在起的十年中，加拿大新增人口的75%可能來自移民，比目前的60-65%比例又有提高。至2030年，幾乎所有新增人口都來自移民。大部分新增人口都將住在城市中。

此外，沃倫還強調，部分受勞工市場影響，移民到達後買房時間縮短。在處於核心工作年齡組中的新移民的就業率，在2001至2006年間上升3個百分點，達到67%。而在同期本地出生的人中，只增長1個百分點到82.4%。

沃倫說：「新移民就業狀況不錯，可能反映出他們的技能適應市場，許多新移民在工程、建築和技工等高增長的行業就業。也反映出新移民出現更大的地理移動，以滿足跨地區的勞工需求。」

在2001至2006年到達加拿大的100多萬移民中，69%的人定居在多倫多、滿地可和溫哥華三大都市區。28%的人定居在較小的城市，如卡加利、渥太華－佳堤諾（Ottawa-Gatineau）、艾蒙頓、溫尼辟、咸美頓（Hamilton）和基慶納（Kitchener）。不到3%的人選擇了鄉村。

房市出現鼓舞人心的信號，一個是開工量上升，一個是新移民購房增加。（網路圖片）

PAU & WAH
PAU &WAH CHARTERED ACCOUNTANTS
包華特許會計師樓
包美華 特許會計師
華紹雄 特許會計師
■個人及公司稅務策劃
■公司帳務及審核
■新移民及回流稅務策劃
■生意估值、買賣生意策劃
■創業諮詢、貸款申請
加拿大稅務精要
萬金商場匯豐樓上
905-771-6020
大多市電話號碼
416-276-3118
與客戶攜手向前

世界日報
買車賣車
新方向
汽車廣告或分類廣告
洽詢請電
世界日報 World Journal
416-778-0888

《會計智囊》

申報員工福利

●稅務局根據以往對要申報作收入的員工福利(TAXABLE EMPLOYEE BENEFITS)措施的檢討，為了減低雇主在申報上的困難，以及提高公平性，最近公布由2009或2010年起實施一些與必須申報作收入的員工福利有關的新行政措施。受影響的項目包括加班膳食津貼、區內交通津貼、積分獎償計畫、雇主提供必須晚上駕走的公司汽車、非現金的禮品及獎勵、以及向公共交通機構員工及其家人提供的通行證等。

加班膳食津貼

由2009年起，稅務局對不必申報作收入的加班膳食津貼(OVERTIME MEALS AND ALLOWANCES)提供較清晰的指南。只要同時符合以下三個條件，加班膳食津貼不必由員工申報作收入：加班膳食或津貼是合理的，稅務局的指南是認為$17元或以下的膳食或津貼價值是為合理；員工在正常上班時間前或後加班兩小時或以上；以及，加班並非經常性，通常一星期加班少於三次屬於非經常性。如果每星期加班三次或以上，只要是由於特殊情況下，工作量暫時提高，而必須加班，例如要進行重大維修，或周期性的財務申報等，亦可算作符合最後一項條件。

如果員工要經常性加班，稅務局認為加班膳食津貼其實是酬勞的一部分，要由員工申報作收入。

市區內的交通津貼

只要交通津貼(TRAVEL ALLOWANCE)的作用是雇主受惠的，目的是促使員工有效地工作，而津貼並非用來代替報酬，由2009年起，員工不必申報作收入。　（包華特許會計師樓）

IMF：加經濟 比其他工業國好

今年估衰退2.3% G8中最少 紓困經費似可豁免

【多倫多訊】國際貨幣基金組織（IMF）發布的報告指出，加拿大經濟今、明年的表現會比其他工業國家都要好，顯示當很多國家領袖在G8峰會呼籲各國政府投入更多紓困經費之際，加拿大似可豁免在外。

報告指全球經濟已開始脫離困境，今年雖仍會衰退1.4%，但明年預估可成長2.5%，該數據比該組織4月份所做預測還要增加0.5%；至於加拿大今年經濟，該報告預測會衰退2.3%，是所有工業國家中衰退最少者，報告預估其他工業國家的平均衰退率為3.8%。

報告指出，加拿大經濟在2010年預估可成長1.6%，在所有工業國家中僅次於日本的1.7%，而美國則將面對創紀錄的0.8%最低經濟成長率，明年表現最佳國家將是中國和印度，經濟成長率分別為8.5%和6.5%。

IMF報告指稱，由於政府挹注大量資金干預，財經市場改善情況比預期好，最近的數據亦顯示經濟活動衰條程度不如先前預估嚴重，不過報告也強調，即使有這些正面效應，經濟復甦速率仍會相當緩慢。

在IMF公布這份報告同時，正在義大利舉行的G8峰會亦以經濟議題為重點，美國總統歐巴馬和英國首相布朗等多國領袖紛紛呼籲，指為振興全球經濟各國應挹注更多紓困經費，即使美國已承諾投入2兆元，但對刺激國內需求顯然還是不夠。

連跌三天後

多指 反彈120點

加通社

多倫多9日電

資源商品股隨原油和金屬價格回升而上漲，推動多倫多股市在連續三天大幅下跌後小幅回升，S&P/TSX指數9日上漲120.47點到9773.92點。

8月原油期貨合約微漲27美分到每桶60.41美元，讓多倫多股市能源股漲2.6%，EnCana（TSX：ECA）每股漲1.07元到53.24元，Suncor（TSX：SU）漲85分到31.30元。

9月銅期貨合約每磅漲7.85美分，即3.6%，到每磅2.159美元，讓基礎金屬股上漲幾乎5%。Teck資源（TSX：TCK.B）每股漲56分到18.43元，Hud Bay礦業（TSX：HBM）每股漲62分到7.24元。

Astral Media（TSX：ACM.A）報告二季度儘管廣告收入下降，但利潤仍上漲3%到4430萬元，即每股79分。公司去年同期盈利4320萬元，即每股76分。公司股價9日漲79分到28.79元。

將在10日公布二季財報的傳媒巨人Canwest Global股價下跌7.5分，即53.57%，到6.5分，成交量高達1010萬股。

金融簡訊　2009年7月9日

項目	收市	漲跌	前日
S&P／TSX綜合指數	9,773.92	⬆120.47	9,653.45
紐約道瓊指數	8,183.17	⬆4.76	8,178.41
加幣兌美元	0.8604	⬆0.0039	0.8565
盎司黃金(美元)	916.20	⬇6.90	909.30
那斯達克指數	1,752.55	⬆5.38	1,747.17
史坦普500	882.68	⬆3.12	879.56
優惠貸款利率	2.50%		不定期調整
央行貼現率	0.25%		不定期調整

大陸、台灣股市及外幣兌換率請分別參見大陸、台灣經濟新聞版

Change? Yes, wj Can!
世界新聞網
全新改版全新上市
www.worldjournal.com

國際地產 置業安居 投資租售 勿失良機
國際集團 VISAR GROUP OF COMPANIES INC.
國際財務 銀行實力 保險理財 工商信貸
38 Milner Ave.Toronto ON.,Canada M1S 3P8 Tel:416-293-9000 Fax:416-293-5000 WWW.VisarRealty.com info@VisarRealty.com
VISAR REALTY INC. BROKERAGE 國際地產
工商住宅 商場發展
物業租售 生意承讓
財務集資 創業融資
Paul Jone 鍾恒盛 集團主席
416 880-8882
702 289-0200
★化腐朽爲神奇★轉危機爲商機★過去現在將來★盡在掌握之中★
金紫荊商場 BAYTHORN PLAZA 現已公開發售
416.293.9000 DEVELOPER BAYTHORN PLAZA 發展商 CORPORATION
ROYAL HOTEL PLAZA
公開發售
位于尼亞加拉旅遊區心臟地段
步行可到FALLSVIEW大型賭場以及各酒店包括MARRIOTT，HILTON, SHERATON等著名大酒店。共有18間商店，適合各種行業包括：銀行、禮品店、餐館、髮型、指甲、時裝、便利店等等。25間酒店式全新裝潢豪華套房。
豪華酒店式套房和商店
訂購查詢熱線:416-880-8882
De Fa Chen 陳德發
(416)828-2085
Vice President (416)855-0806
Splendid China Branch Manager
E-mail:defachen@hotmail.com
▲多市中心3000多平尺排屋，共四層，Walkout Basement，自住投資皆宜，機會難得，叫價66.9萬。
▲OSHAWA市中心洗衣店加上居下舖物業，固定客戶，樓上兩套二室一廳，叫價40餘萬，包括全部生財工具。
▲大瀑布區一層便利店加一兩室一廳，二樓兩室一廳三室一廳各一套長期租戶，649收入及租金收入可觀，實實就掙錢！只叫價32萬。